

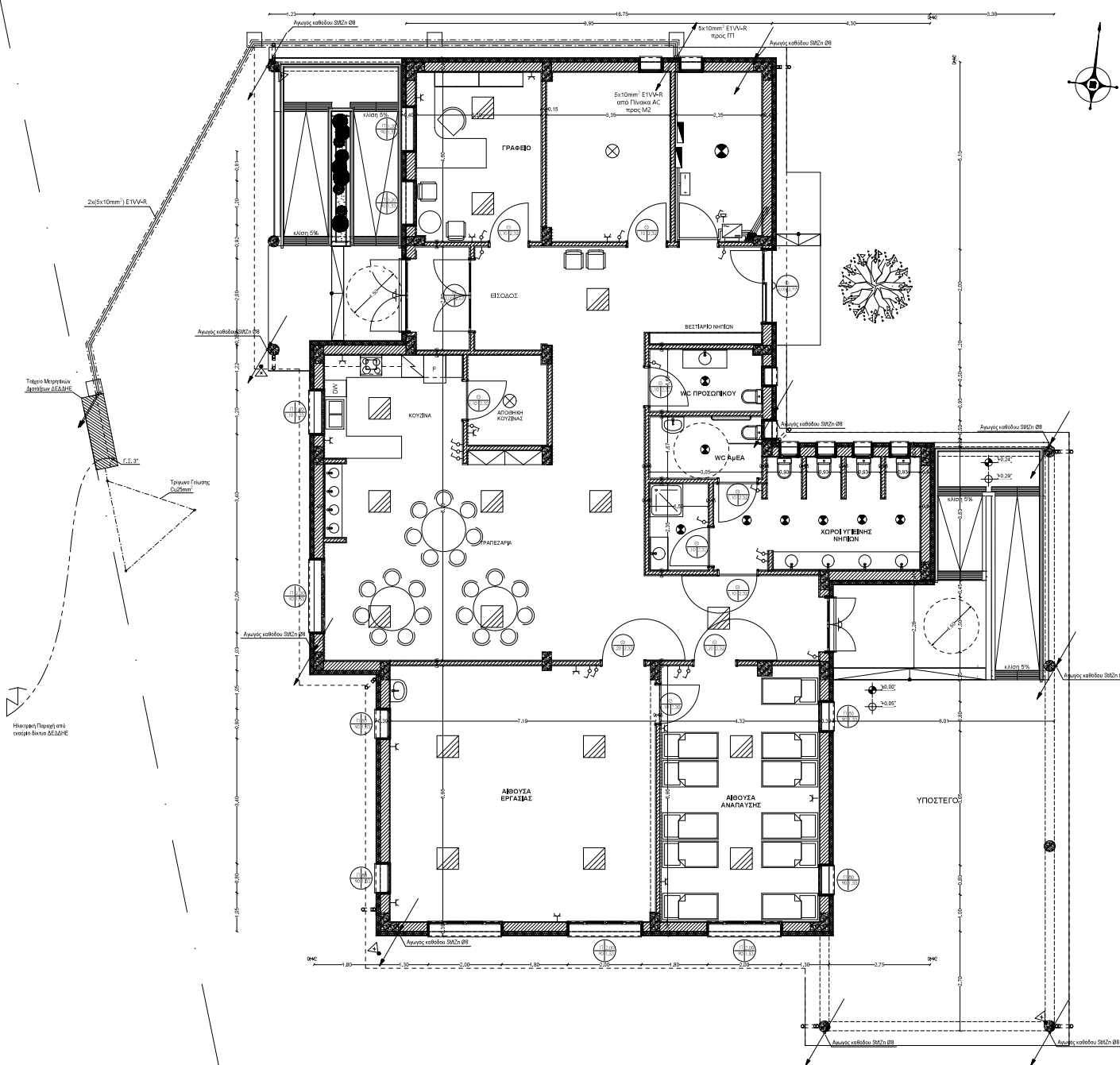

- ΠΑΡΑΤΗΡΗΣΕΙΣ:
- ΟΙ ΡΕΥΜΑΤΟΔΟΤΕΣ ΘΑ ΤΟΠΟΘΕΤΗΘΟΥΝ ΣΕ ΥΨΟΣ 1.70μ ΣΕ ΟΛΟΥΣ ΤΟΥΣ ΧΩΡΟΥΣ ΠΟΥ ΕΧΟΥΝ ΠΡΟΒΛΗ ΝΗΡΑ
 - Ο ΑΝΕΜΕΤΗΡΑΣ ΕΞΑΡΕΣΜΟΥ ΣΤΗΝ ΑΠΟΘΗΗ ΤΗΣ ΚΟΥΖΙΝΑΣ ΘΑ ΕΛΕΓΧΕΤΑΙ ΑΠΟ ΤΟΠΙΚΟΔΙΑΚΟΤΗ ΑΝΕΞΑΡΤΗΤΟ ΤΟΥ ΦΩΤΙΣΜΟΥ
 - ΟΛΑ ΤΑ ΚΑΛΩΔΙΑ ΤΗΣ ΕΓΚΑΤΑΣΤΑΣΗΣ ΠΡΕΠΕΙ ΝΑ ΕΙΝΑΙ ΣΥΜΦΩΝΑ ΜΕ ΤΟ ΠΡΟΤΥΠΟ ΕΝ13501-6 ΚΑΙ ΝΑ ΑΝΗΚΟΥΝ ΣΤΗΝ ΚΛΑΣΗ B.51,01,Δ1 ΑΝΑΦΟΡΚΑ ΜΕ ΤΗΝ ΑΝΤΙΔΡΑΣΗ ΤΟΥ ΣΤΗΝ ΠΥΡΚΑΓΙΑ (ΠΑ ΠΥΡΟΠΡΟΣΤΑΤΕΥΟΜΕΝΗΣ ΟΔΕΥΣΕΙΣ ΔΙΑΦΥΓΗΣ)



ΥΠΟΜΝΗΜΑ			
	ΦΩΤΙΣΤΙΚΟ ΣΩΜΑ ΟΡΟΦΗΣ - ΣΤΕΓΑΝΟ 30W		ΦΩΤΙΣΤΙΚΟ ΣΩΜΑ ΕΠΙΣΤΟΙ - ΣΤΕΓΑΝΟ 9W
	ΠΡΟΒΟΛΕΑΣ ΕΥΡΕΙΑΣ ΔΕΞΜΗΣ, IP65, 30W		ΦΩΤΙΣΤΙΚΟ ΣΩΜΑ ΟΡΟΦΗΣ IP40 33W
	ΦΩ ΠΛΑΣΙΣ		ΗΛΕΚΤΡΟΛΟΓΙΚΟΣ ΠΥΛΑΚΑΣ ΔΙΑΚΟΜΗΣ
	ΜΕΤΑΤΡΟΦΕΑΣ ΙΣΧΥΟΣ DC/AC		ΕΥΣΦΡΕΤΗΣ ΕΝΕΡΓΕΙΑΣ
	ΔΙΑΚΟΠΤΗΣ ΑΠΛΟΣ, ΔΕΥΤΟΣ		ΔΙΠΟΛΙΚΗΣ ΔΙΑΚΟΠΤΗΣ ΦΩΤΙΣΤΟΥ
	ΡΕΥΜΑΤΟΔΟΤΗΣ ΣΥΝΚΟ ΑΠΛΟΣ - ΣΤΕΓΑΝΟΣ		ΜΕΚΡΟΔΥΝΑΜΕΤΟΣ
	ΔΙΑΚΛΑΔΩΣΗ ΑΓΩΓΩΝ (ΜΠΟΥΛΤ)		ΔΙΑΚΟΠΤΗΣ ΔΙΑΡΗΤΗΣ ΕΝΤΑΣΕΩΣ
	ΓΡΑΜΜΗ (ΑΓΩΓΟΣ) ΠΡΟΒΟΛΕΑΣ		ΕΠΙΣΤΟΙΧΙΑ ΛΥΜΕΝΑ

ΚΥΡΙΟΣ ΤΟΥ ΕΡΓΟΥ:		ΕΛΛΗΝΙΚΗ ΔΗΜΟΚΡΑΤΙΑ ΠΕΡΙΦΕΡΕΙΑ ΚΕΝΤΡΙΚΗΣ ΜΑΚΕΔΟΝΙΑΣ Π.Ε. ΣΕΡΡΩΝ ΔΗΜΟΣ ΗΡΑΚΛΕΙΑΣ	
ΕΡΓΟ:		ΑΝΕΓΕΡΣΗ ΜΟΝΟΘΕΣΙΟΥ ΝΗΠΙΑΓΩΓΕΙΟΥ ΣΤΟΝ ΟΙΚΙΣΜΟ ΚΟΙΜΗΣΗ	
ΘΕΣΗ:		ΓΕΩΤΕΜΑΧΙΟ ΥΠ' ΑΡ. 792, ΣΤΟ Ο.Π. 90 ΟΙΚΙΣΜΟΥ ΚΟΙΜΗΣΗ	
ΟΡΙΣΤΙΚΗ ΜΕΛΕΤΗ			
ΕΚΠΟΝΗΣΗΣ ΜΕΛΕΤΗΣ:		ΑΝΑΠΤΥΞΙΑΚΗ ΕΤΑΙΡΕΙΑ ΣΕΡΡΩΝ (ΑΝ.Ε.ΣΕΡ. Α.Ε.)	
ΑΡΙΘΜΟΣ ΣΧΕΔΙΟΥ		ΘΕΜΑ ΣΧΕΔΙΟΥ	
ΗΜ.01		ΗΛΕΚΤΡΟΛΟΓΙΚΑ ΙΣΧΥΡΑ ΡΕΥΜΑΤΑ - ΦΩ ΣΤΑΘΜΟΣ	
ΚΛΙΜΑΚΑ: 1:50		ΝΟΕΜΒΡΙΟΣ 2025	
<div>Ο Συντάξας Ηρακλής ... / 2025  ΕΦΣΤΡΑΤΙΟΣ ΒΙΤΖΕΛΙΣ 2026.01.07 14:54:39 +02'00' Μητρώβης Εισαγόμενος Διπλ. Ηλεκτρολόγος Μηχικός</div>		<div>Ο Επιβλέπων της Ηλεκτρομηχανολογικής Μελέτης Ηρακλής ... / 2025 THOMAS GIANNOLIDIS 08/01/2026-12:17 Μηχανολόγος Μηχανικός Γ.Ε. Διπλου Ηρακλείας</div>	
ΘΕΩΡΗΘΗΚΕ			
Ο Προϊστάμενος της Τ.Υ. του Δήμου Ηρακλείας Ηρακλής ... / 2025			
Μητσούκος Δημήτρης Τοπογράφος Μηχανικός			